Funciones bÃ¡sico

Notemates - 22/03/2009

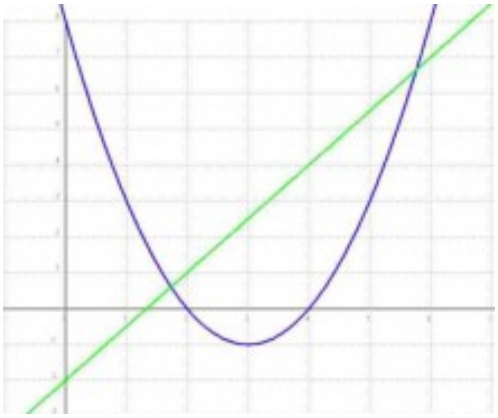

Una funciÃ³n es una relaciÃ³n entre dos magnitudes, tal que a cada valor de la primera magnitud le corresponde un valor y sÃ³lo uno de la segunda.

UnaÂ funciÃ³nÂ es una relaciÃ³n entre dos magnitudes, tal que a cada valor de la primera magnitud le corresponde un valor y sÃ³lo uno de la segunda.

UnaÂ funciÃ³nÂ es una relaciÃ³n entre dos magnitudes, tal que a cada valor de la primera magnitud le corresponde un valor y sÃ³lo uno de la segunda.

Â

El concepto de funciÃ³nÂ es bÃ¡sico en las MatemÃ¡ticas, por eso conviene adquirir un conocimiento claro sobre quÃ© es una funciÃ³n.

Los apuntes y esquemas de los ficheros que se adjuntan pueden ayudar a ello si se utilizan y se hacen muchos ejercicios.

TambiÃ©n es Ãºtil observar las grÃ¡ficas de las funciones y analizar sus propiedades. Hay muchos programas de ordenador para representar funciones. Un muy bÃ¡sico y de fÃ¡cil manejo es Funciones para Windows que puede descargarse en la pÃ¡gina web del profesor Jordi Lagares de Tarragona.

Las herramientas que usaremos sonÂ wolframalphaÂ yÂ wiris

Â

Â

Â

Â